

# CONTEXTO Y SITUACIÓN DEL CÁNCER DE PRÓSTATA

La nueva era del Cáncer de Próstata

ÁREA DE SALUD DE DE LLERENA-ZAFRA

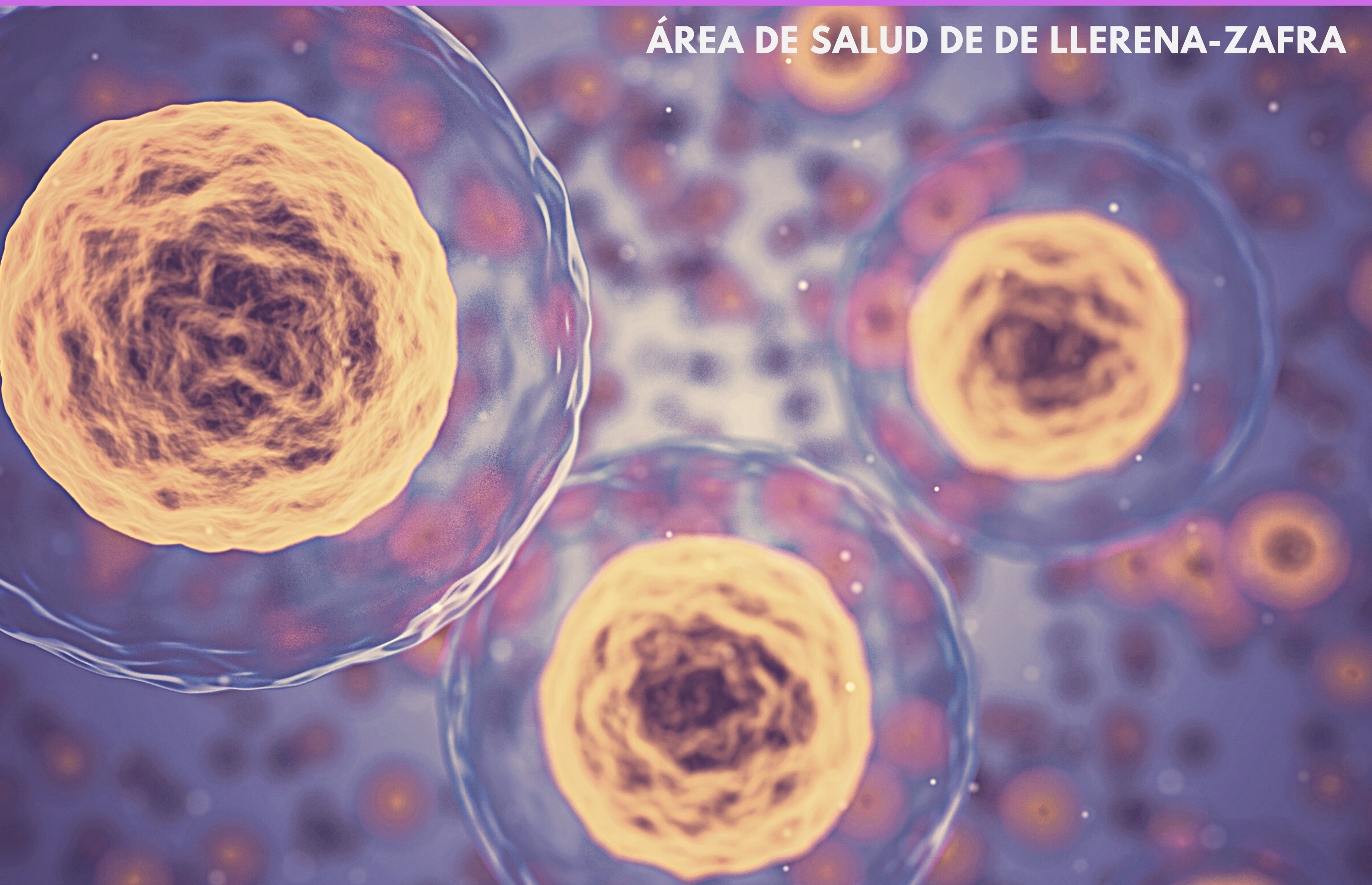

**28 de Septiembre • De 17:30 a 19:30**

**ON-LINE a través de plataforma ZOOM**

 **INSCRIPCIONES AQUÍ**

Solicitada acreditación a la Comisión de Formación Continuada de las Profesiones Sanitarias de Extremadura

Organiza:

**FS FundeSalud**  
Fundación para la Formación e Investigación de los Profesionales de la Salud de Extremadura

Colaboran:

**janssen Oncology**  
PHARMACEUTICAL COMPANIES OF **Johnson & Johnson**

**gsk**  
GlaxoSmithKline

**IPSEN**  
Innovation for patient care

# PROGRAMA

28 SEPTIEMBRE 2021

**MODERA:**  
**JOSÉ MANUEL CARMONA SOTO**

## **17:30 BIENVENIDA**

### **Contexto y situación del Cáncer de Próstata**

Dr. José Manuel Carmona Soto  
Servicio Urología Hospital Comarcal Llerena-Zafra

## **17:45**

### **CP: ¿Para quién? ¿Cuándo? ¿Cómo?**

Dr. Jesús María García Garzón  
Servicio Urología Hospital Comarcal Llerena-Zafra

## **18:05**

### **Sintámonos seguros: Manejo de EA en el tratamiento del CP**

Dra. Ana Cuaresma Díaz  
Servicio Urología Hospital Comarcal Llerena-Zafra

## **18:25**

### **Complicaciones Urológicas en el CP**

Dra. Isabel Jimenez-Valladolid de L'Hotellerie-Fallois  
Servicio Urología Hospital Comarcal Llerena-Zafra

## **18:45**

### **Debate**

## **19:00**

### **CONCLUSIONES Y CIERRE**