



CAMPUS YUSTE

(ONLINE - 2021)

#CampusYuste

www.fundacionyuste.org



@fundacionyuste



PROTEGE LA TIERRA

ACCESIBILIDAD UNIVERSAL, INCLUSIÓN SOCIAL Y PALANCA DE CAMBIO HACIA LA IGUALDAD

Del 18 al 22 de octubre

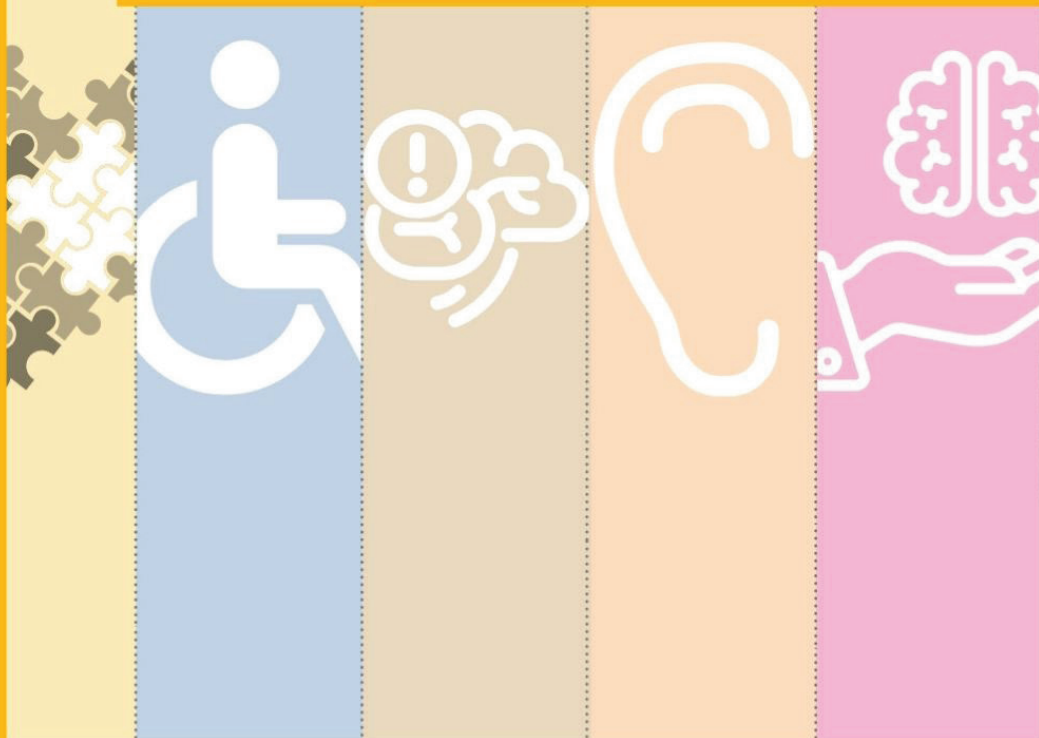

ORGANIZAN



COLABORAN



APAMEX



PLENA INCLUSIÓN



FEDEPAS



FEXAS

Este curso tiene como objetivo general la formación, concienciación y difusión de conocimientos, en materia de accesibilidad universal, igualdad de oportunidades e inclusión social, entre estudiantes y profesionales provenientes de las diversas ramas disciplinares.

Se pretende transmitir las nociones necesarias para concebir entornos, procesos, bienes o productos, que sean comprensibles, utilizables y practicables por todas las personas en condiciones de seguridad, comodidad, de la forma más autónoma y natural posible, en todos los aspectos sociales de la vida.

La accesibilidad universal, como símbolo de la inclusión plena, es la condición necesaria para conseguir una sociedad más justa y solidaria.

Directores

SAGRARIO CONEJERO VIDAL. Dirección General de Accesibilidad y Centros. Junta de Extremadura.

BLANCA MONGE GAITÁN. Dirección General de Política Universitaria. Junta de Extremadura.

JUAN SAUMELL LLADÓ. Universidad de Extremadura.

LUNES, 18 de octubre. De 16:00h. a 19:30h.

PROGRAMA

MARCO GENERAL. FILOSOFÍA Y VALORES

16:00 h. - 16:20 h. *SESIÓN INAUGURAL (20')*

SAGRARIO CONEJERO VIDAL. Dirección General de Accesibilidad y Centros. Junta de Extremadura.

JUAN CARLOS MORENO PIÑERO. Director de la Fundación Academia Europea e Iberoamericana de Yuste.

JUAN CARLOS IGLESIAS ZOIDO. Vicerrector de Extensión Universitaria de la Universidad de Extremadura.

JOSÉ M^a VERGELES BLANCA. Vicepresidente Segundo y Consejero de Sanidad y Servicios Sociales. Junta de Extremadura.

16:20 h. - 17:00 h. *PONENCIA MAGISTRAL (40')*

INMACULADA PLACENCIA PORRERO. Jefa de Unidad de Derechos de las personas con discapacidad Comisión Europea DG Justicia. (30')

Preguntas y debate (10')

Pausa (5')

17:05 h. - 18:15 h. *FILOSOFÍA Y VALORES DE LA ACCESIBILIDAD UNIVERSAL. PALANCA DE CAMBIO HACIA LA IGUALDAD E INCLUSIÓN SOCIAL (1h 10')*

JESÚS MARTÍN BLANCO. Director de los Derechos de las Personas con Discapacidad y Director del Real Patronato sobre Discapacidad. (30')

M^a ÁNGELES LÓPEZ AMADO. Directora General de Accesibilidad y Centros. (30')

Preguntas y debate (10')

Pausa (5')

18:20 h. - 19:30 h. *POLÍTICAS PÚBLICAS PARA LA CONSECUCCIÓN DE LA ACCESIBILIDAD UNIVERSAL. MARCO ADMINISTRATIVO Y FINANCIERO (1h 10')*

M^a TERESA CABEZAS HERNÁNDEZ. Universidad de Extremadura. (30')

ROSA GALAPERO FLORES. Universidad de Extremadura. (30')

Preguntas y debate (10')

MARTES, 19 de octubre. De 16:00h. a 19:30h.

PROGRAMA

ACCESIBILIDAD EN EL ENTORNO CONSTRUIDO Y NATURAL

16:00 h. - 18:10 h. CONCEPTOS CLAVES Y BUENAS PRÁCTICAS EN ACCESIBILIDAD UNIVERSAL: URBANIZACIÓN, EDIFICACIÓN, TRANSPORTE Y ENTORNOS URBANOS Y NATURALES (2h 10')

Impartida por la Oficina Técnica de Accesibilidad de Extremadura (OTAEX gestionada por APAMEX).

ASUNCIÓN MUÑOZ FERNÁNDEZ. OTAEX.

ANA NAVAS MACÍAS. OTAEX.

- Conceptos claves. Desarrollo del Marco Normativo.
- Buenas prácticas de Accesibilidad Universal en Extremadura.

Preguntas y debate (10')

Pausa (5')

18:15 h. - 18:50 h. GUIAS TÉCNICAS DE ACCESIBILIDAD UNIVERSAL (35')

LUIS BERMEJO FERNÁNDEZ. DG Accesibilidad y Centros. Junta de Extremadura. (30')

Preguntas y debate (5')

18:50 h. - 19:25 h. ESTRATEGIA DE ACCESIBILIDAD EN EL ENTORNO CONSTRUIDO Y EDIFICIOS DE LA UEX (35')

FRANCISCO HIPÓLITO OJALVO. Universidad de Extremadura. (30')

Preguntas y debate (5')

MIÉRCOLES, 20 de octubre. De 16:00h. a 19:30h.

PROGRAMA

ACCESIBILIDAD COGNITIVA Y LECTURA FÁCIL

16:00 h. - 18:20 h. CONCEPTOS Y PRINCIPIOS DE LA ACCESIBILIDAD COGNITIVA Y LECTURA FÁCIL (2h 10')

Impartida por OACEX (Oficina de Accesibilidad Cognitiva y Lectura Fácil de Extremadura, gestiona **PLENA INCLUSION_EXTREMADURA**).

JOSÉ M^a TEJEDA TENA. OACEX.

BORJA CARRETERO PÉREZ. Validador OACEX.

- Concepto, principios y normativa.
- Habilidades y capacidades cognitivas en interacción con el entorno.
- Cadena de la comprensión fácil.
- Buenas prácticas de accesibilidad cognitiva en el entorno

Preguntas y debate (10')

Pausa (5')

18:25 h. - 19:00 h. INNOVACIÓN Y COOPERACIÓN PARA EL TURISMO PARA TODAS LAS PERSONAS (35')

MARCELO SÁNCHEZ-ORO SÁNCHEZ. Universidad de Extremadura.

NURIA RAMOS VECINO. Universidad de Extremadura.

Preguntas y debate (5')

19:00 h. - 19:30 h. LA ESTRATEGIA DE LECTURA FÁCIL DE CUBA (30')

Promovida desde Extremadura por la AEXCID.

JUAN JOSÉ SALADO SÁNCHEZ. Director General de la Fundación Ciudadanía.
(25')

Preguntas y debate (5')

ACCESIBILIDAD SENSORIAL

16:00 h. - 17:25 h. **ACCESIBILIDAD AUDIOVISUAL. TECNOLOGÍAS DE APOYO (1h 25')**

Impartida por Oficina de Accesibilidad Sensorial (OAS), gestionada por FEDAPAS.

EVA GUERRA RAMOS. OAS. (1h 15')

- Subtitulado.
- Audiodescripción.
- Productos de apoyo.

Preguntas y debate (10')

Pausa (5')

17:30 h. - 18:00 h. **ACCESIBILIDAD VISUAL: INTEGRACIÓN A TRAVÉS DE LOS APOYOS NECESARIOS (30')**

ALFONSO CORTÉS GUERRA. Fundación ONCE Extremadura. (25')

Preguntas y debate (5')

18:00 h. - 19:10 h. **TALLER LENGUA DE SIGNOS (1h 10')**

Impartida por el Servicio de Lengua de Interprete de Signos de Extremadura (SILSE), gestionada por FEXAS.

M^a TERESA BERROCOSO DÍAZ. SILSE.

- Lengua de signos y método bilingüe. Barreras de comunicación.
- Herramientas de accesibilidad, ayudas técnicas y servicios de intérpretes de lengua de signos. Actividad práctica

Pausa (5')

19:15 h. - 19:45 h. **SISTEMAS ALTERNATIVOS DE COMUNICACIÓN (30')**

INMACULADA SÁNCHEZ CASADO. Universidad de Extremadura. (25')

Preguntas y debate (5')

VIERNES, 22 de octubre. De 16:00h. a 19:30h.

PROGRAMA

COMPARTIENDO EXPERIENCIAS. MESA REDONDA Y CONCLUSIÓN

16:00 h. - 18:00 h. COMPARTIENDO EXPERIENCIAS EN ACCESIBILIDAD, ECONOMÍA 4.0 (2h)

- *Laboratorio de Vivienda Accesible.* **JUAN SAUMELL.** Universidad de Extremadura. (20')
- *Laboratorio ROBOLAB.* **TRINIDAD RODRÍGUEZ DOMÍNGUEZ Y PEDRO NÚÑEZ TRUJILLO.** Universidad de Extremadura. (20')
- *Laboratorio de Biomecánica y Ergonomía.* **KONSTANTINO GIANIKELLIS.** Universidad de Extremadura. (20')
- *Laboratorio de fabricación digital.* **CARLOS GALLARDO MACÍAS.** Empresa MAKTUP Digital. (20')
- *Experiencia en accesibilidad en la docencia de alumnos.* **MARÍA LLORCA GARCÍA.** Universidad de Extremadura. (20')
- *Proyecto Fin de Grado. Escuelas de Ingenierías Industriales.* **JOSÉ LUIS CANITO.** Universidad de Extremadura. (20')

Pausa (5')

18:05 h. - 19:15 h. MESA REDONDA: "PROYECTANDO INCLUSIÓN PARA UN FUTURO MEJOR". (1h 10')

Moderadora: **SAGRARIO CONEJERO VIDAL.** Jefa de Servicio de Accesibilidad y Centros.

SOLEDAD CISTERNAS REYES. Enviada Especial del Secretario General de Naciones Unidas sobre Discapacidad y Accesibilidad.

ANTONIO HIDALGO GARCÍA. Rector de la Universidad de Extremadura.

BLANCA MONGE GAITÁN. DG. Política Universitaria. Junta de Extremadura.

M^a ÁNGELES LÓPEZ AMADO. D.G. Accesibilidad y Centros. Junta de Extremadura.

Preguntas y debate (5')

19:40 h. - 19:50 h. CLAUSURA (10')

JUAN JOSÉ MALDONADO BRIEGAS. Director General de Política Universitaria. Junta de Extremadura.

JUAN CARLOS MORENO PIÑERO. Director de la Fundación Academia Europea e Iberoamericana de Yuste.



PATRIMONIO
NACIONAL

JUNTA DE EXTREMADURA



**FUNDACIÓN
YUSTE**

ACADEMIA EUROPEA E
IBEROAMERICANA

Fundación Academia Europea e Iberoamericana de Yuste

Real Monasterio de Yuste

10430 Cuacos de Yuste (Cáceres)

Teléfono: +34 927 01 40 90

campusyuste@fundacionyuste.org

www.fundacionyuste.org



@fundacionyuste #CampusYuste

COLABORADORES:



DIPUTACIÓN DE CÁCERES



DIPUTACIÓN
DE BADAJOZ

