

PACIENTES PARA LA SEGURIDAD DEL PACIENTE



SU SEGURIDAD ES MUY IMPORTANTE PARA NOSOTROS



Gerencia del Área de Salud de Navalморal de la Mata



USTED ES UN MIEMBRO MÁS DEL EQUIPO ASISTENCIAL



PARTICIPE

activamente en todos los cuidados que precise. No se abandone a la enfermedad.



INFORME

de todos los medicamentos que toma, sus alergias y necesidades especiales.

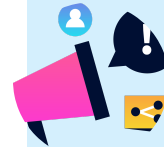

NOTIFIQUE

cualquier circunstancia que le llame la atención, sin miedo. Nos ayuda a mejorar.



CONOZCA

los profesionales que le atienden por su nombre así como la organización de la unidad donde está ingresado.

IDENTIFICACIÓN INEQUÍVOCA

La pulsera identificativa es un elemento de seguridad. Permite saber quien es Usted en todo momento y nos ayuda a evitar eventos adversos. ¡Llévela durante todo el ingreso! Si se deteriora o se pierde, informe a su enfermero.



HIGIENE DE MANOS

¡Una correcta higiene de manos salva vidas!
¡Lávese las manos amenudo! Los sanitarios deben realizar higiene de manos cada vez que le atienden. ¡Asegúrese de ello!



APRENDA SOBRE SU ENFERMERDAD

Conocer bien su enfermedad, su tratamiento y los cuidados que precisa le ayudarán a tomar mejores decisiones. Solicite toda la información que necesita. Un paciente informado es un PACIENTE SEGURO.



Bienvenido al Hospital Campo Arañuelo

Desde este momento forma parte de un **equipo de trabajo** cuyo objetivo es cuidarle y conseguir su rápida recuperación.

Encontrará unas sencillas recomendaciones para **garantizar su seguridad** durante su estancia. Lea atentamente este folleto y colabore con nosotros.

Estas son otras **normas a tener en cuenta** durante su estancia:

- La dieta del hospital es adecuada para su situación. **NO** debe traer comida del exterior. El horario de comidas es:
 - desayuno: 9h
 - comida: 13h
 - merienda: 17h
 - cena: 20h
- El aseo diario es fundamental para su salud. Le entregamos ropa limpia a diario y le ayudaremos en lo que necesite para poder llevar a cabo el aseo de la forma más segura.
- La higiene bucodental es igual de importante. Realícela después de cada comida. Si es portador de prótesis, guárdela en una caja para evitar su pérdida o extravío.
- Vigile sus pertenencias. El Hospital no se hace responsable de su robo o pérdida.
- Las actividades asistenciales se desarrollan en horario de mañana **de 9 a 14h**. En este intervalo de tiempo los familiares y allegados **DEBEN ABANDONAR las habitaciones y los pasillos del Hospital**. Ayúdenos a trabajar mejor evitando distracciones e interrupciones. Es por su bien.
- Es importante que solo haya 1 acompañante por cada paciente y que las visitas se realicen respetando el horario de tarde. Nunca debe haber más de 2 personas en la habitación. **RESPETE** las necesidades de otros pacientes. El descanso es fundamental para una correcta recuperación. Mantengan un tono bajo de conversación y de sonido de la TV.
- Haga un uso responsable del móvil: volumen y tono. Silencie sus dispositivos durante las actividades asistenciales.

